

D

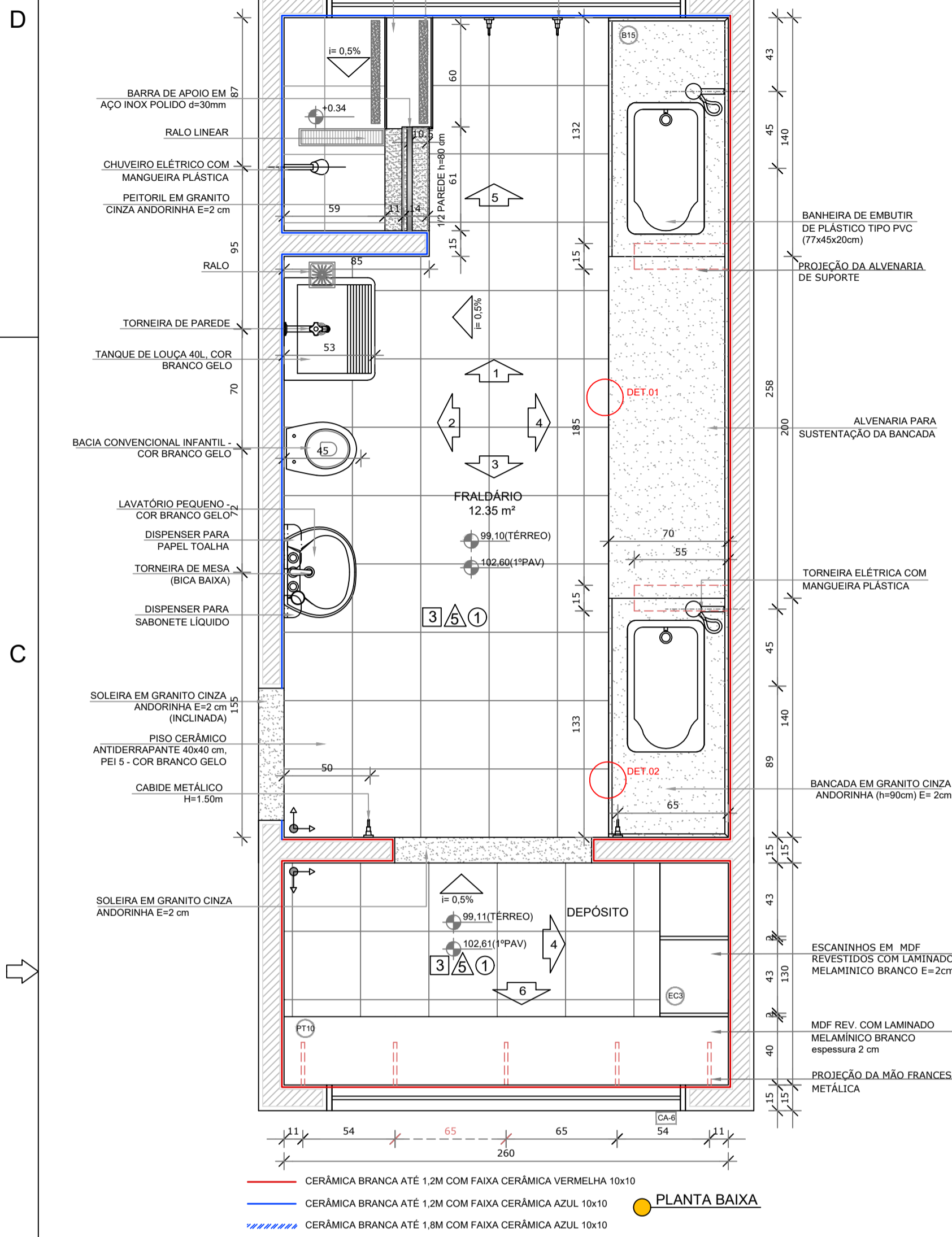

C



B

A

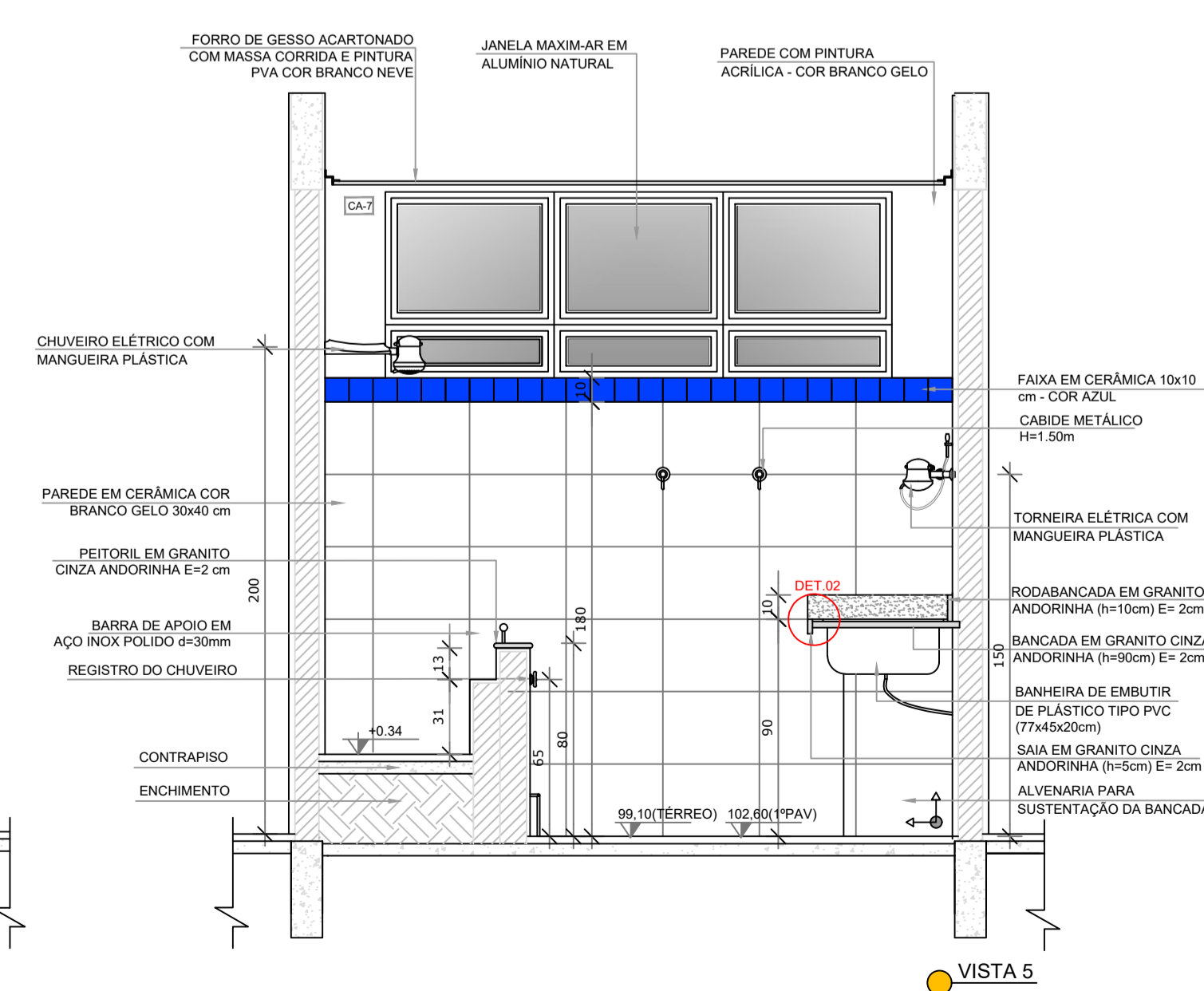
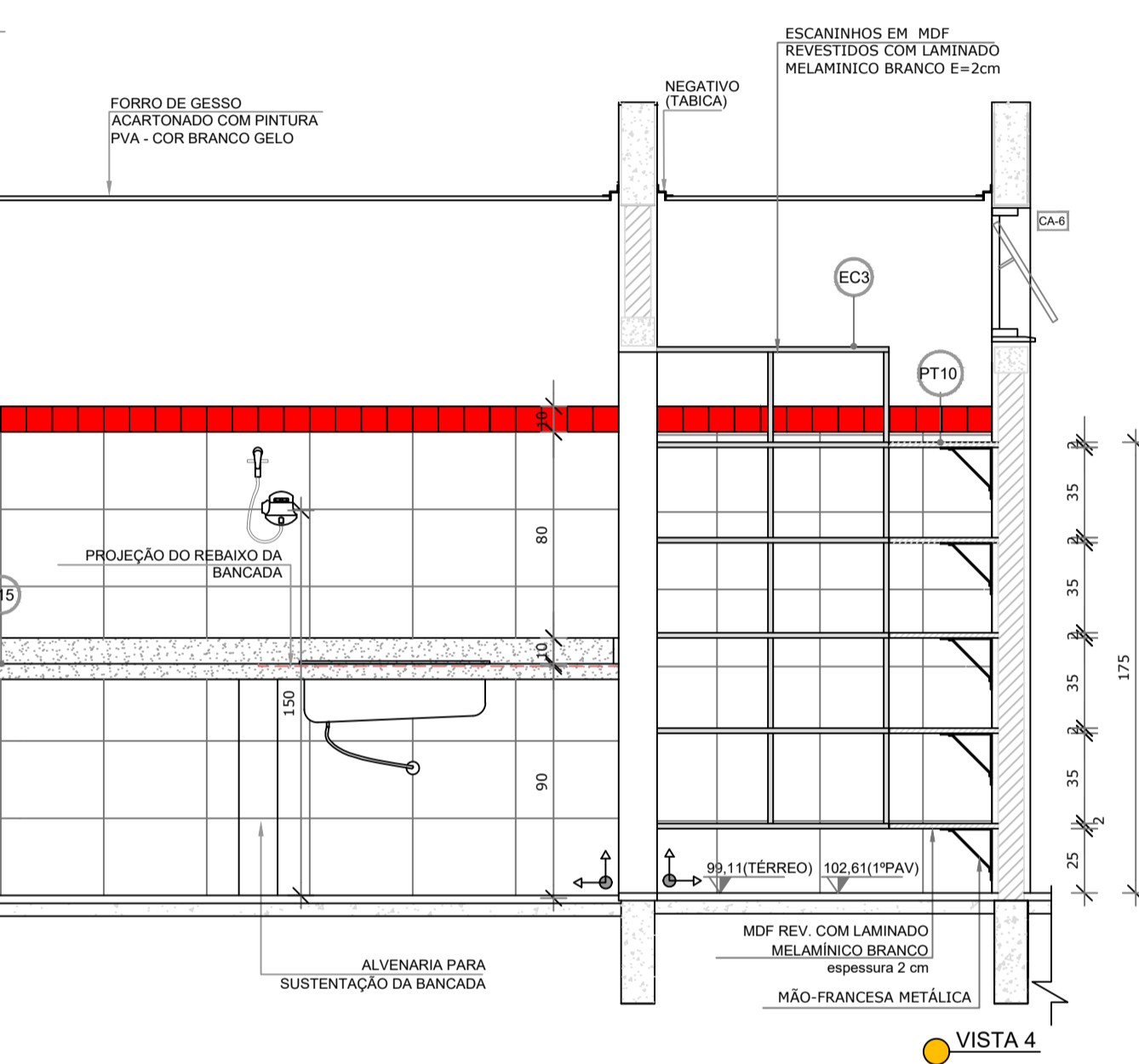
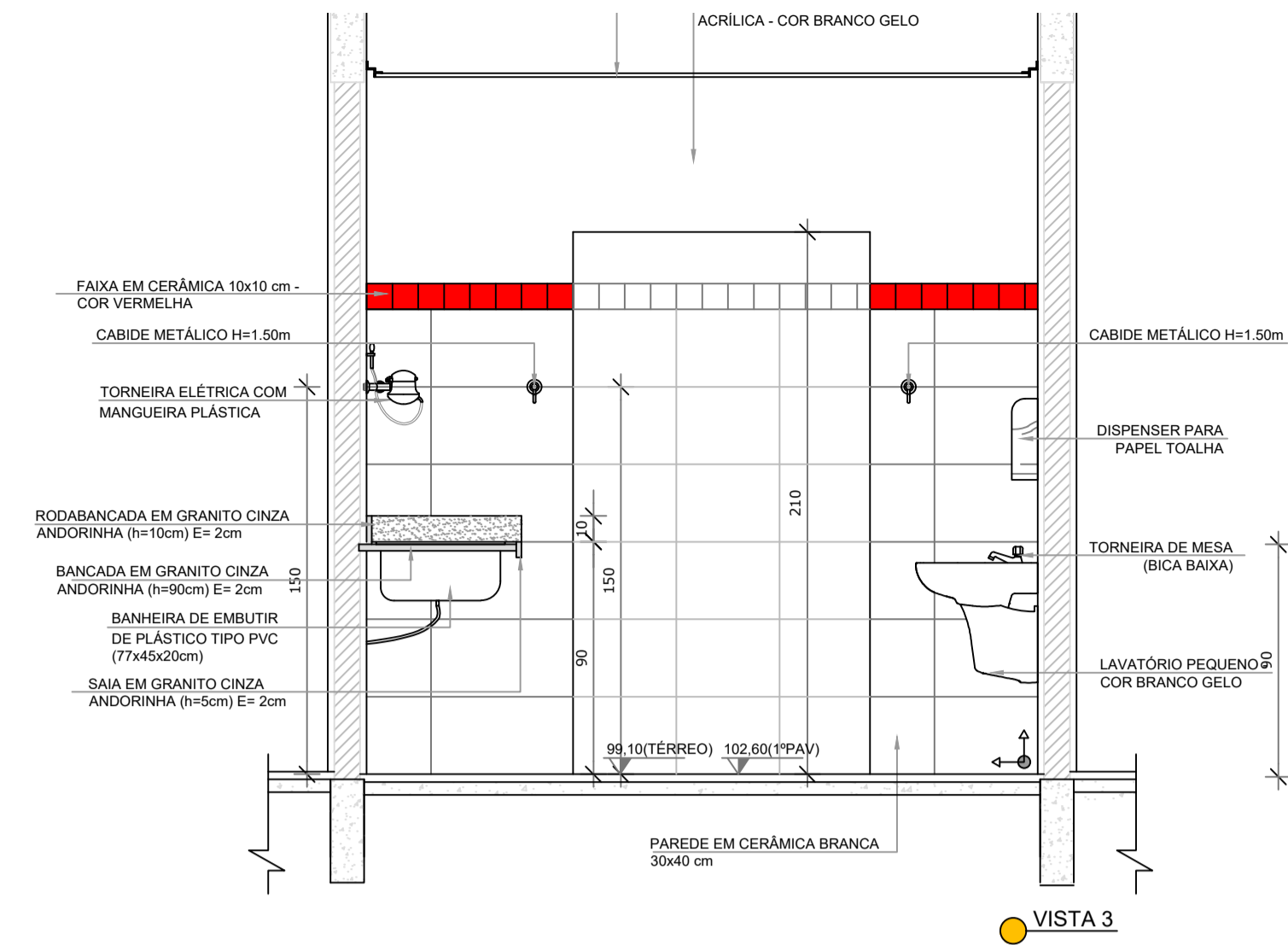
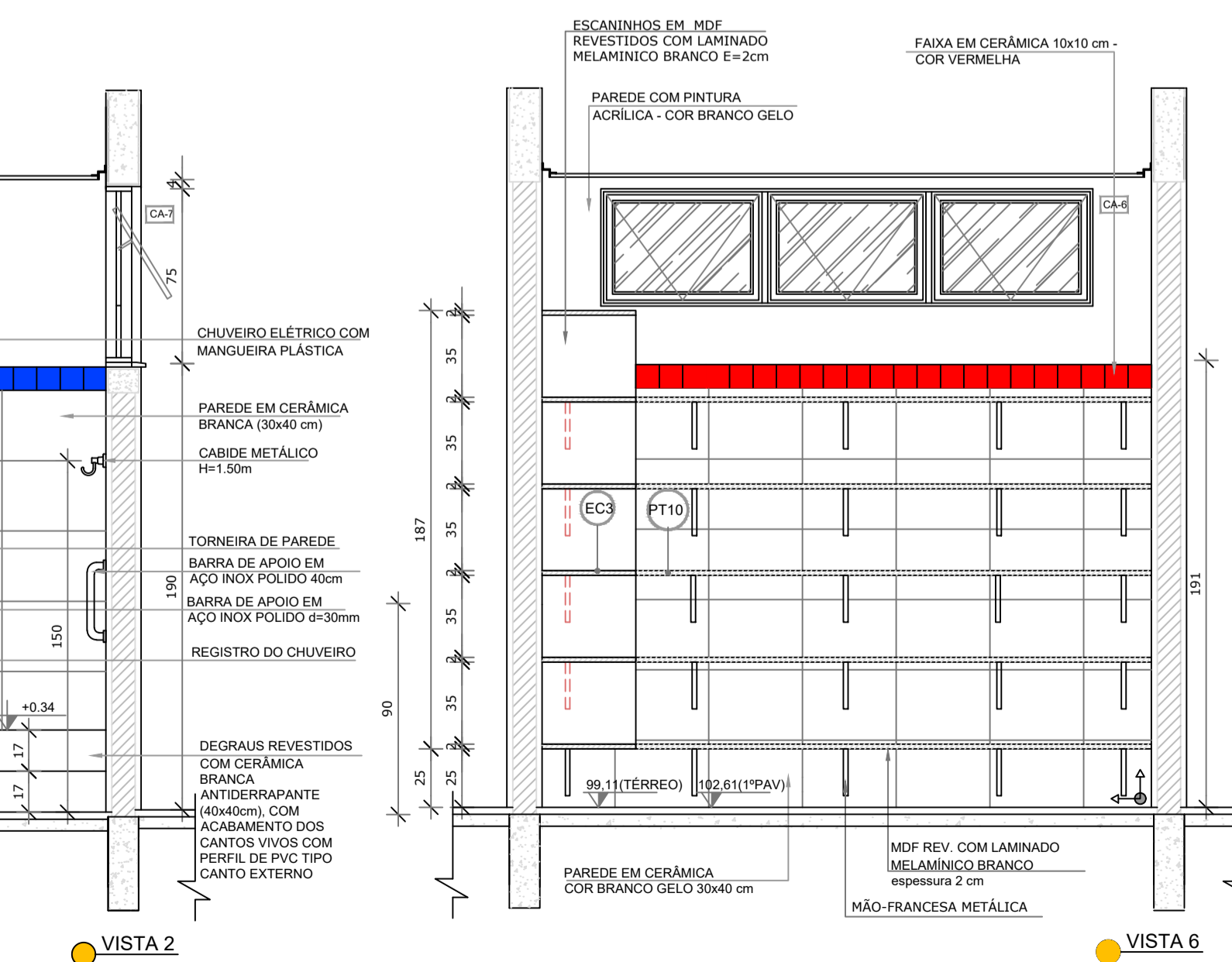
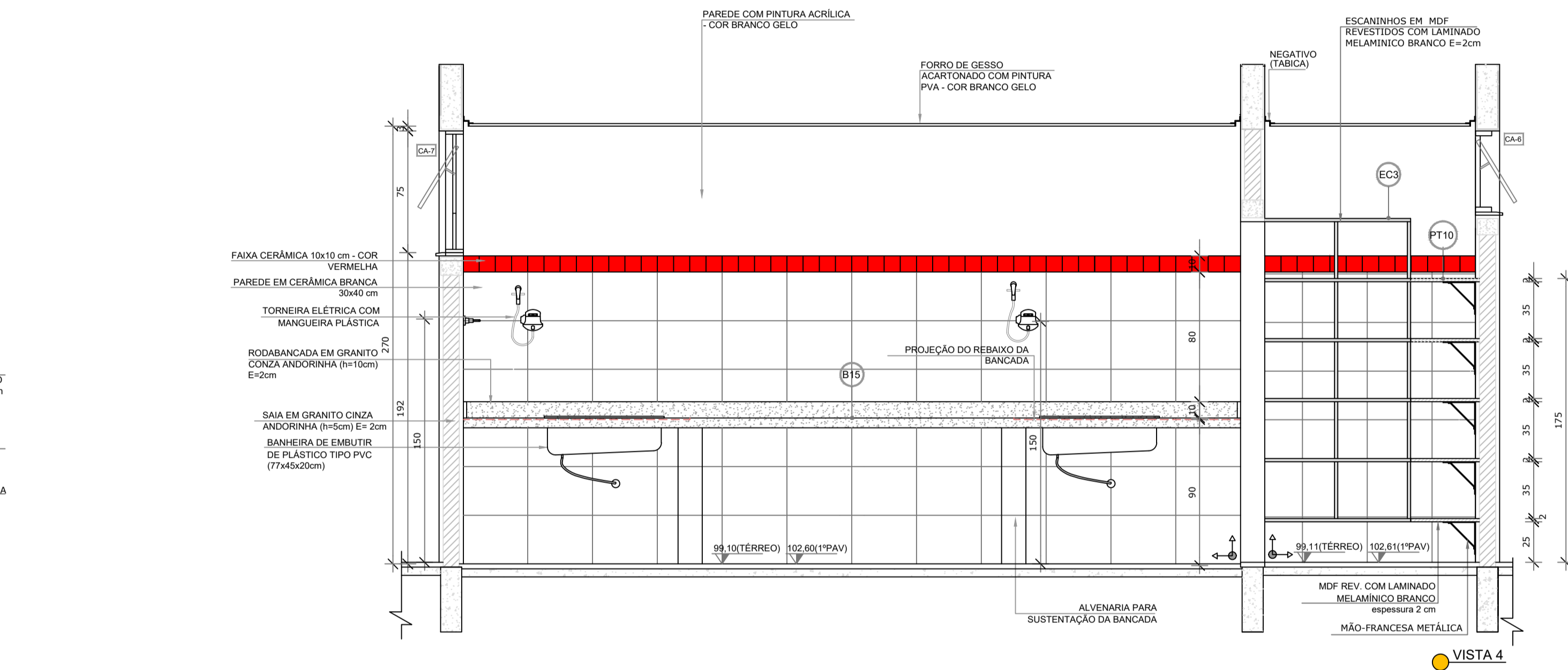
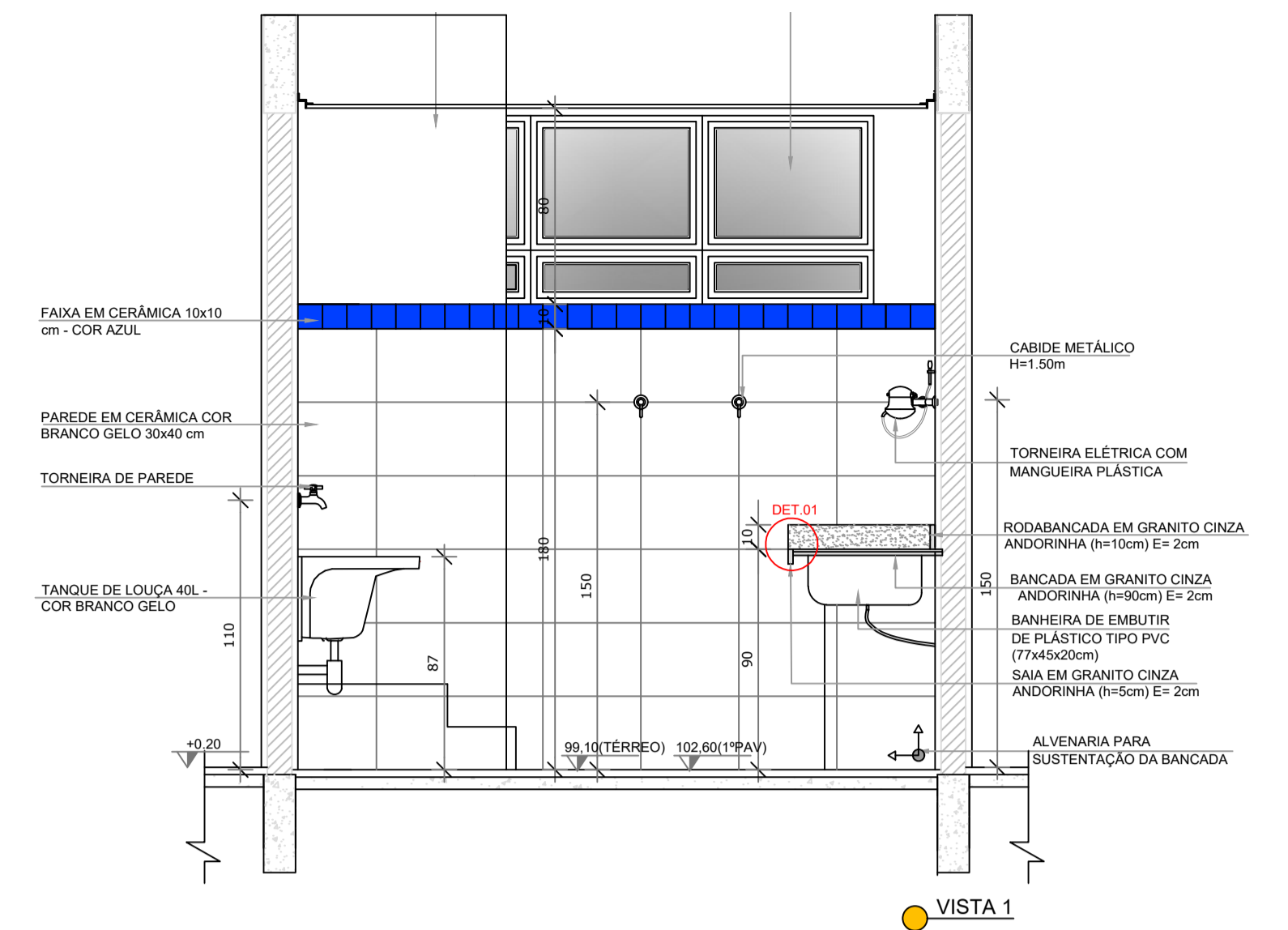









DETALHAMENTO:

- EM CASO DE CONFLITO DE INFORMAÇÕES ENTRE O PROJETO GRÁFICO E O MEMORIAL DESCRITIVO, PREVALECE A INFORMAÇÃO CONTIDA NOS DESENHOS;
- ALTERAÇÕES NESTE PROJETO SOMENTE COM AUTORIZAÇÃO EXPRESSA DA FISCALIZAÇÃO.

#### REFERÊNCIAS:

- PLANILHA DE QUANTITATIVOS-
- MEMORIAL DESCRITIVO E ESPECIFICAÇÕES TÉCNICAS

LEGENDA:			
	INDICAÇÃO NÍVEIS PLANTA E CORTE		INDICAÇÃO DE VISTAS
	INDICAÇÃO DE CORTES		ESPECIFICAÇÕES DE MATERIAIS
	INDICAÇÃO DE FACHADAS		INDICAÇÃO DE EIXOS
	INDICAÇÃO DE PORTAS E JANELAS		INDICAÇÃO DE ELEMENTOS (BANCADAS, PRATELEIRAS E ETC.)

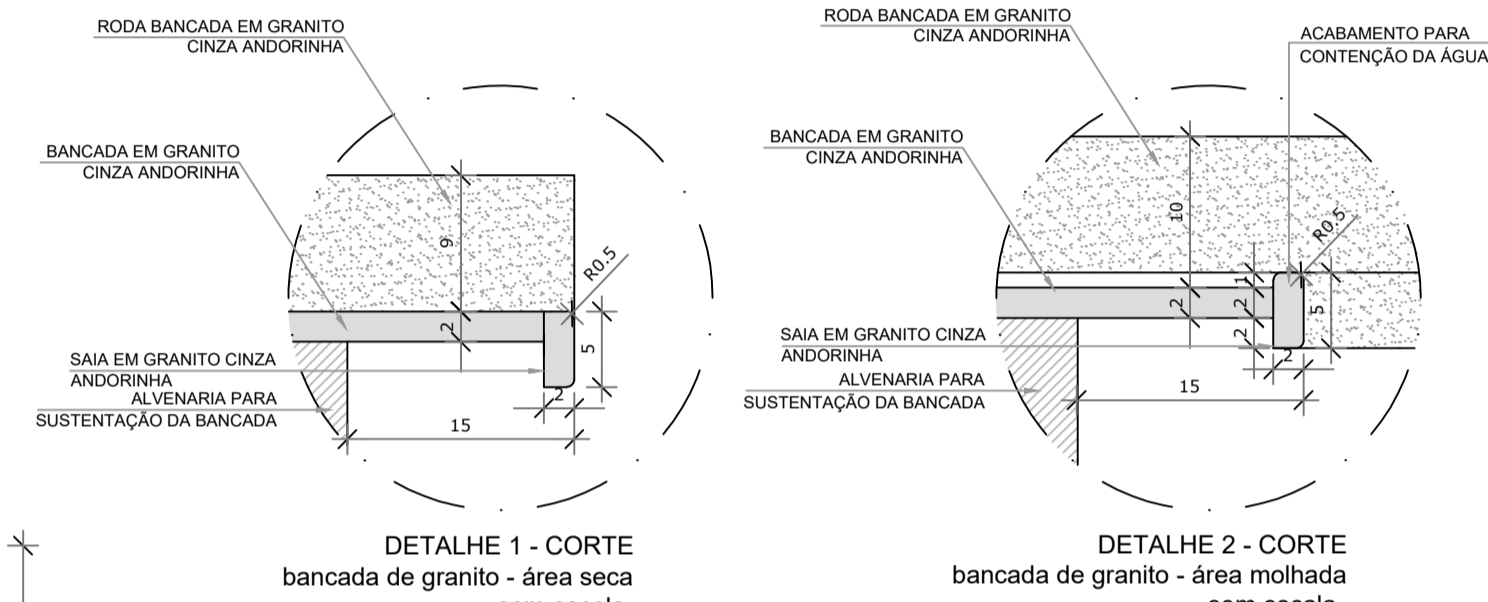

#### CROQUI DE REFERÊNCIA



PAVIMENTO TÉRREO

1º PAVIMENTO



Município de Carapicuíba  
Secretaria de Desenvolvimento Urbano  
Setor de Projetos

Projeto	EMEI VILA CRETÍ		
Disciplina	ARQUITETURA		
Etapa	PROJETO BÁSICO		
Nome do Arquivo	PE-ARQ-CVC-AMP2-FL13-R01		
Endereço	Rua Adolfo Salvo - Carapicuíba - SP		
Responsáveis Técnicos	ENGº DIORGENS GODÓI DA SILVA Responsável Técnico pelo Projeto Executivo CREA SP. 5069838630		
Título	DETALHAMENTO AMPLIAÇÃO FRALDÁRIO		Folha <b>16</b>
ART	2620251271416	Revisão REV-01	Data Jan-21 Escala INDICADA